Stiftung HALDEN
WOHNEN & LEBEN IM ALTER

Organigramm

Stand Juli 2026
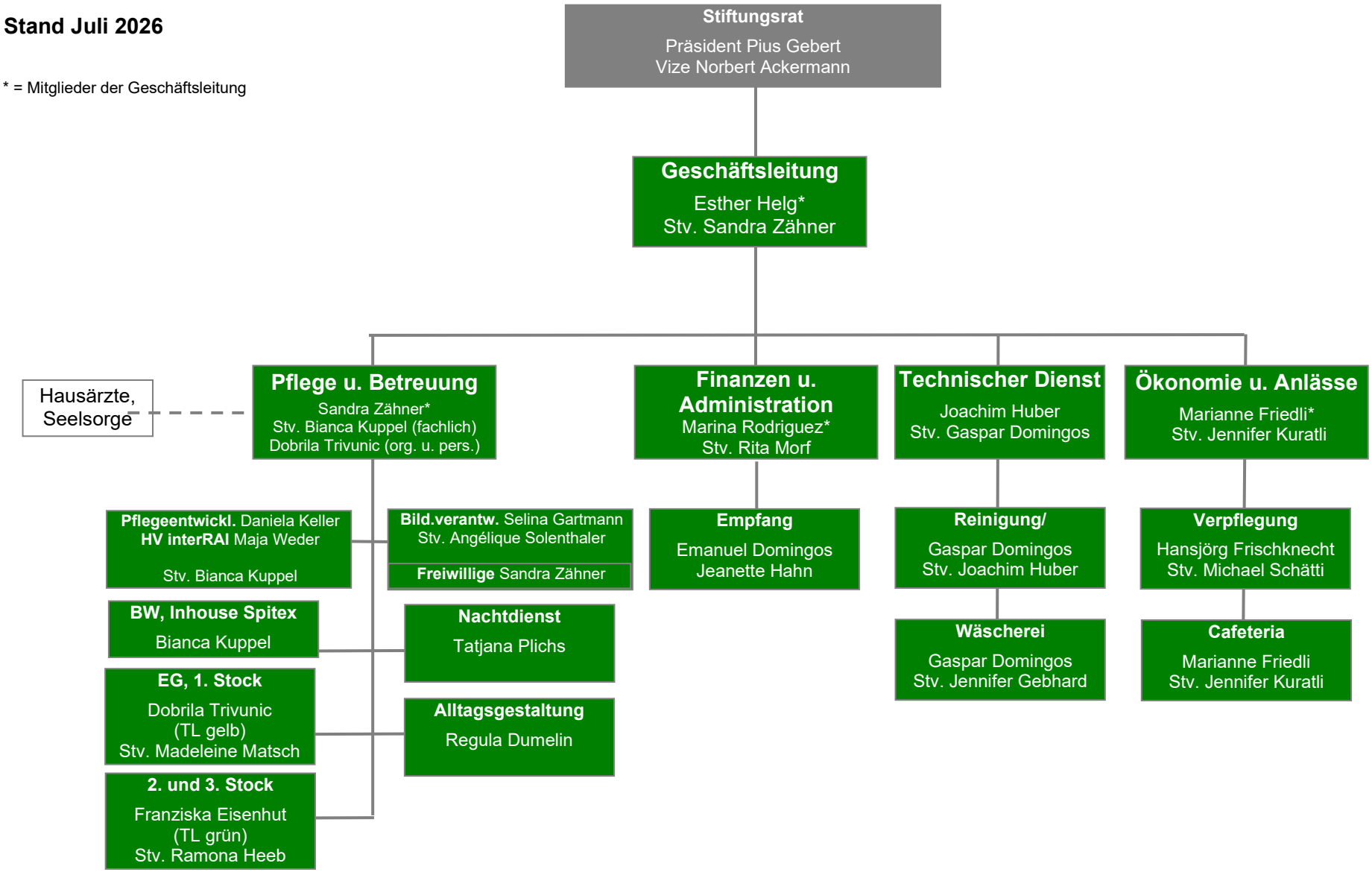
* = Mitglieder der Geschäftsleitung