Stiftung HALDEN
WOHNEN & LEBEN IM ALTER

Organigramm

Stand September 2025
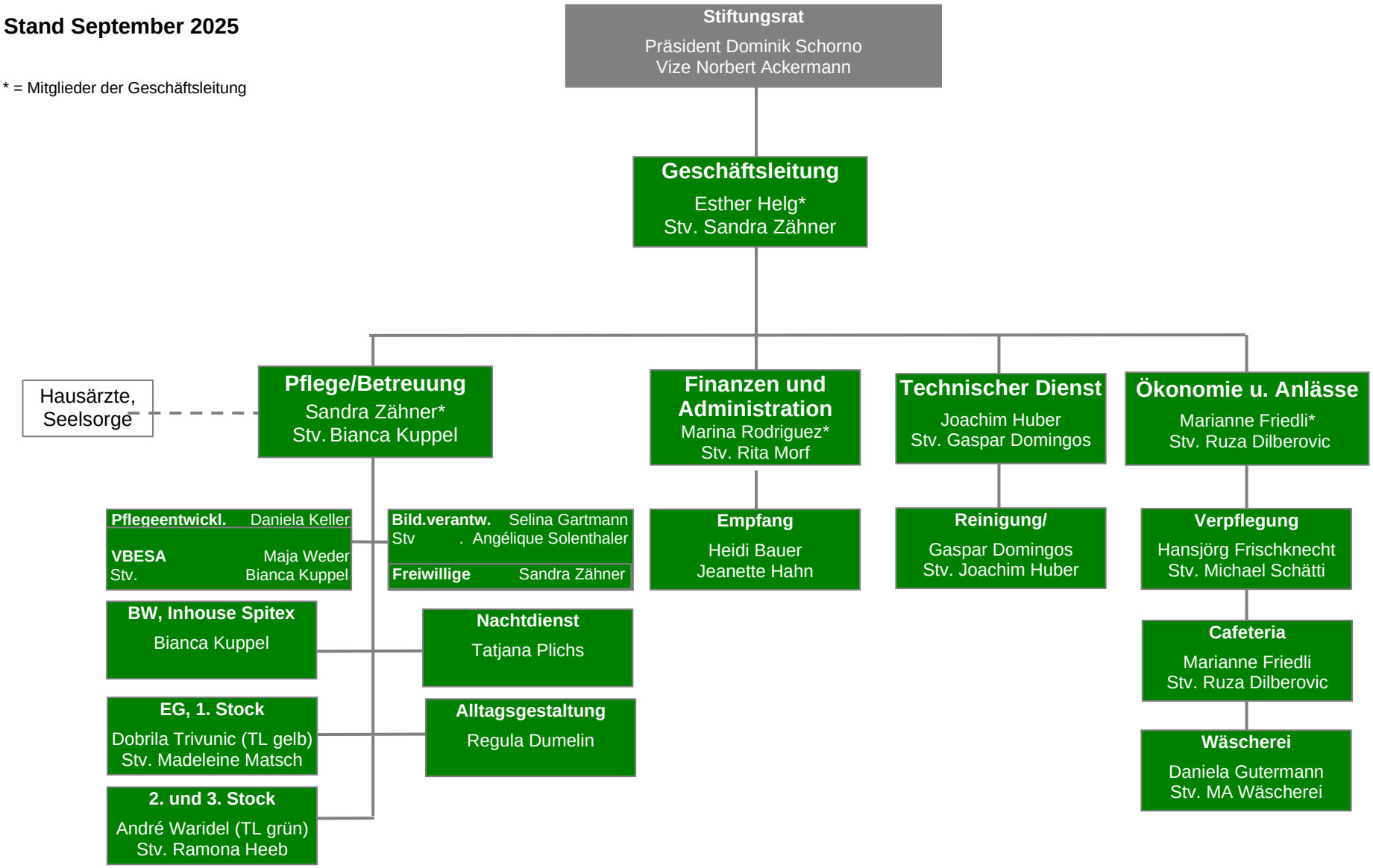
* = Mitglieder der Geschäftsleitung