Stiftung HALDEN
WOHNEN & LEBEN IM ALTER

Organigramm

Stand Februar 2022
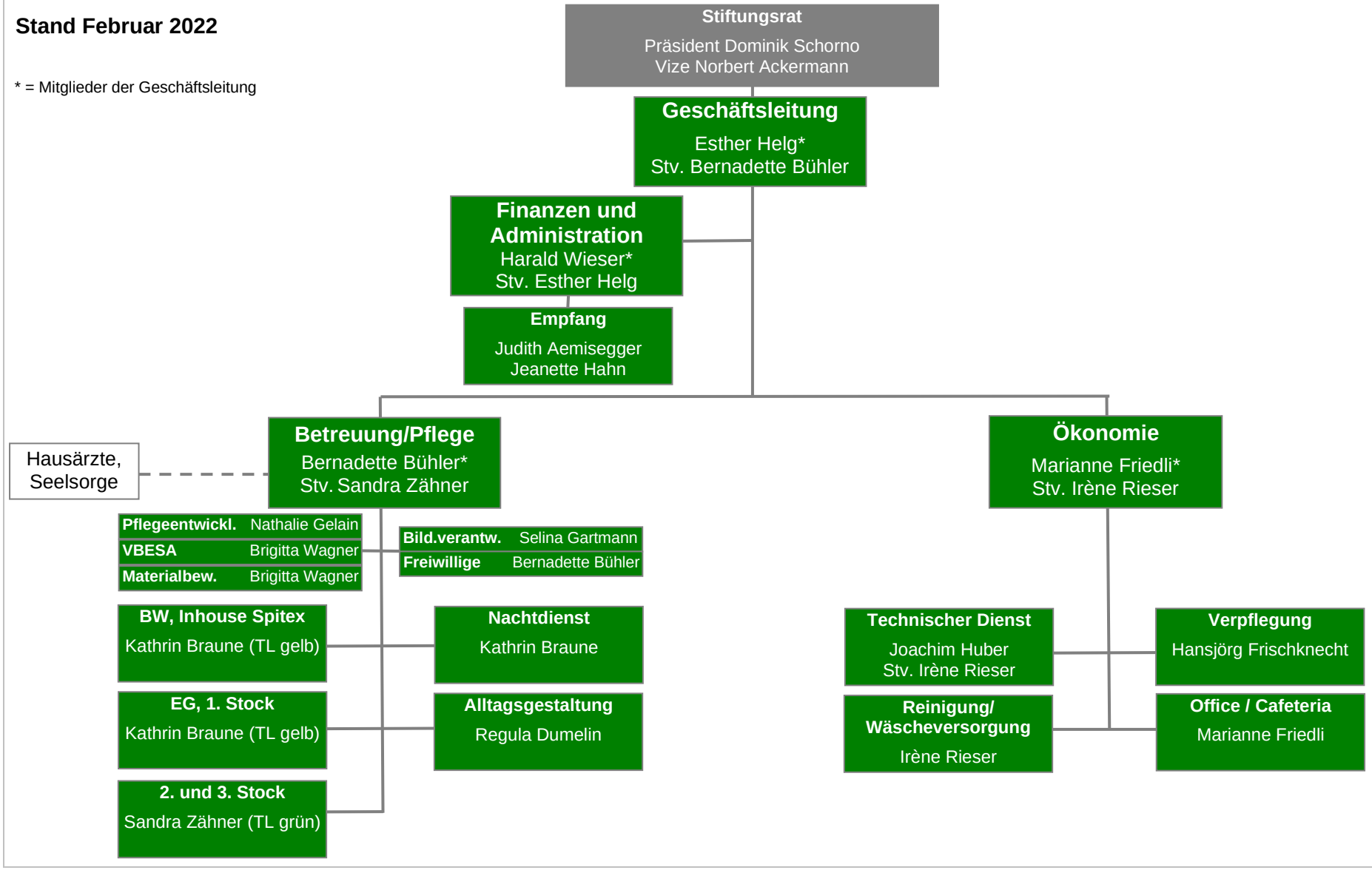
* = Mitglieder der Geschäftsleitung